

オンライン

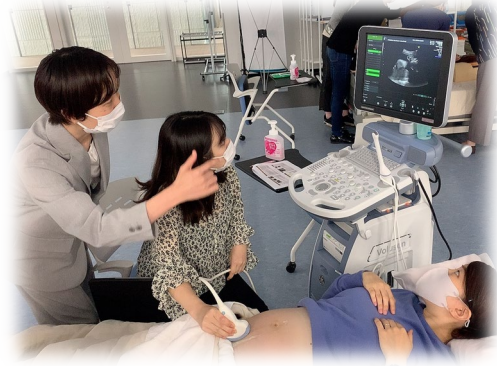

大学院受験生と語るタベ

2021年 ① 5/29(土) ② 7/31(土) ③ 11/13(土)

両日とも 1部 13:00-15:00, 2部 15:00-17:00

助産師になりたいと思っているみなさん、研究者の基盤を学びたいとお考えのみなさん、妊娠・分娩・産褥・新生児ケアに携わる臨床家のみなさん、ウィメンズヘルス・リプロダクティブヘルスに興味をお持ちの方、海外での母子保健活動をしたいとお考えの方、周産期看護・助産学の教員になりたい方、聖路加国際大学大学院での学びを紹介します。

参加ご希望の方は、各回締め切り日までに下記QRコードよりお申込みください。参加方法はお申し込み後にメールにてご案内いたします。

締め切り

- ①回目 5/27
- ②回目 7/29
- ③回目 11/11



※上記日程で参加できない方は、個別に相談に応じております。

その旨メールでご連絡ください。

e-mail yaeko-kataoka@slcn.ac.jp

聖路加国際大学大学院

看護学研究科 ウィメンズヘルス・助産学専攻



facebookもチェック

https://www.facebook.com/StLukes.midwifery/?ref=aymt_homepage_panel

ウィメンズヘルス・助産学は、それぞれ研究者コース、上級実践コースに分かれています。上級実践コースには、専門看護師(CNS: 母性看護)コース、助産師(国家試験受験資格取得)コース、JICA派遣(長期在学)コースの3コースがあります。

ウィメンズヘルス

助産学

研究者コース

上級実践コース(CNS)

研究者コース

上級実践コース

- ※1 助産師の国家試験受験資格が得られるプログラムです。
- ※2 タンザニアで青年海外協力隊に従事し、修士号を取得するプログラムです。

※1 助産師コース

※2 JICAコース

